

2 ALAMBRADO LATERAL
ESCALA 1 : 200

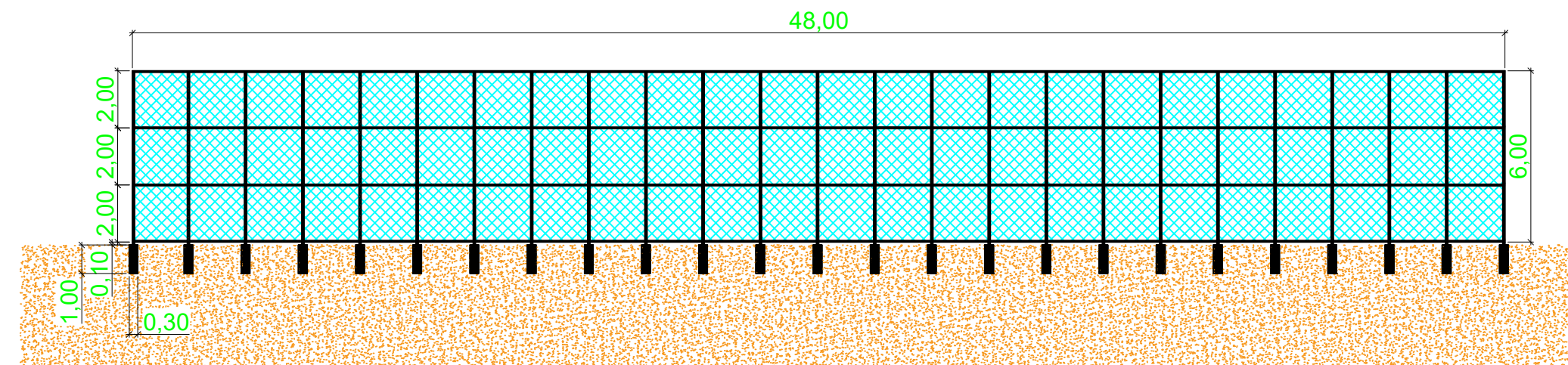

3 ALAMBRADO ATRÁS DOS GOLS
ESCALA 1 : 200

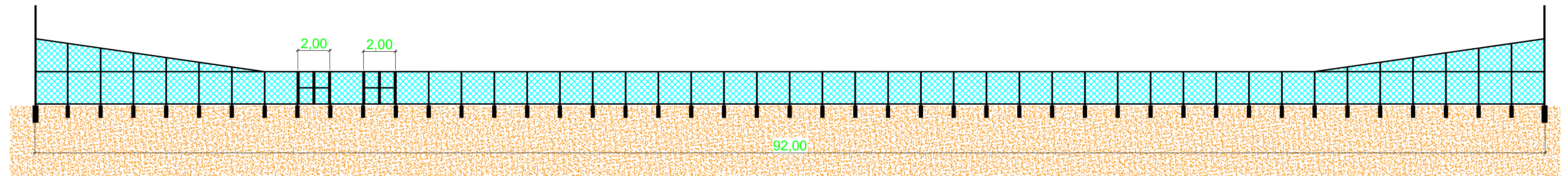

4 ALAMBRADO LATERAL
ESCALA 1 : 200

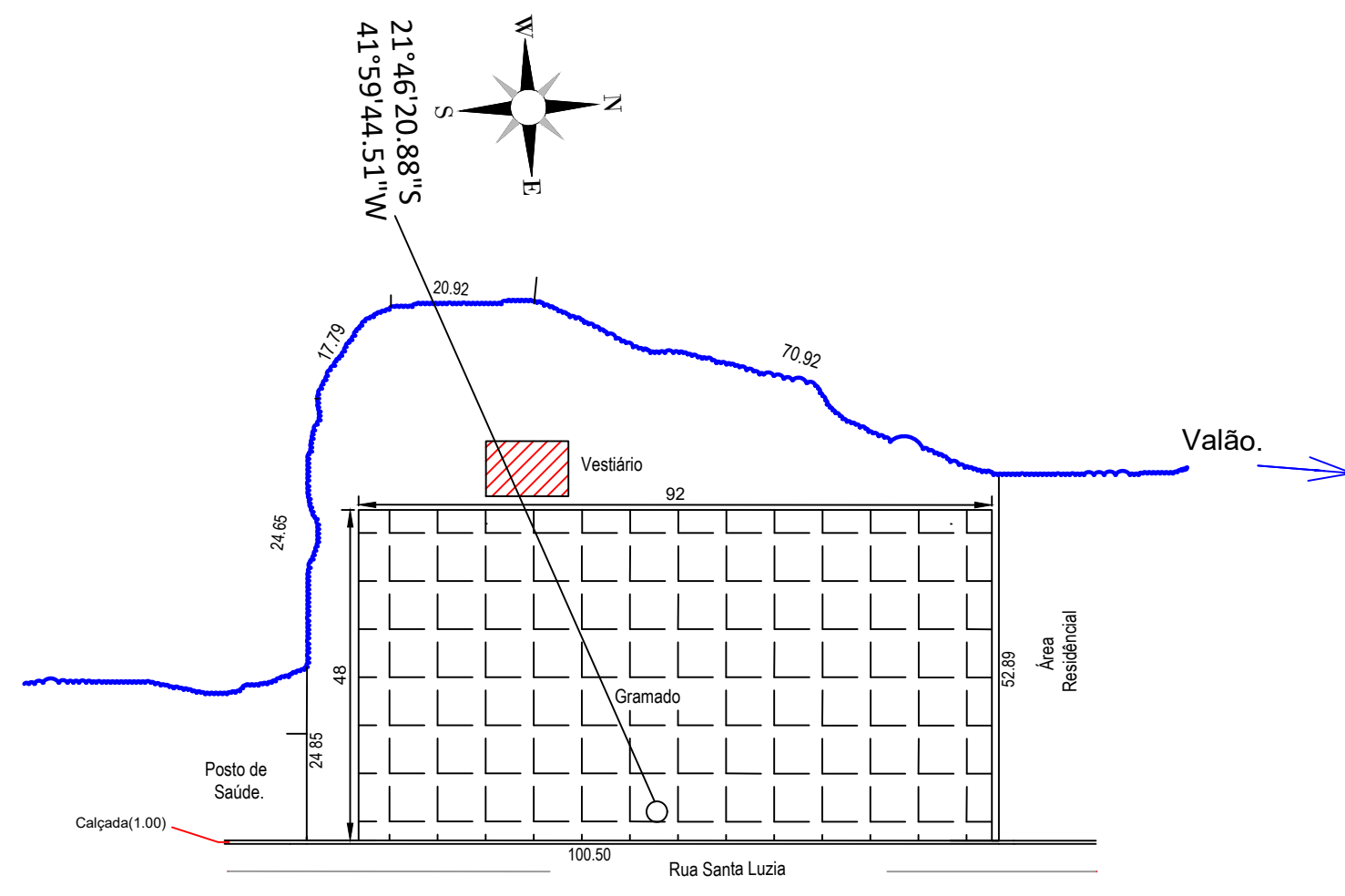

5 PLANTA DE SITUAÇÃO
ESCALA 1 : 1000

| | |
|---|--------------|
| APROVAÇÃO: | |
| PREFEITURA MUNICIPAL DE SÃO SEBASTIÃO DO ALTO | |
| PROJETO: ALAMBRADO PARA CAMPO DE FUTEBOL | |
| LOCALIZAÇÃO: IPITUNA 3° DISTRITO DE SÃO SEBASTIÃO DO ALTO | |
| ASSINATURA: | |
| Prefeitura Municipal de São Sebastião do Alto - RJ CNPJ/MF: 28.645.786/0001-13 | |
| RESP. TÉCNICO: | |
| Wallaf Vogas Temperini Areas CREA-RJ: 2020107428 | |
| ESCALA: INDICADA | PRANCHA: 1/1 |