

PLANTA BAIXA  
ESCALA: 1 / 100

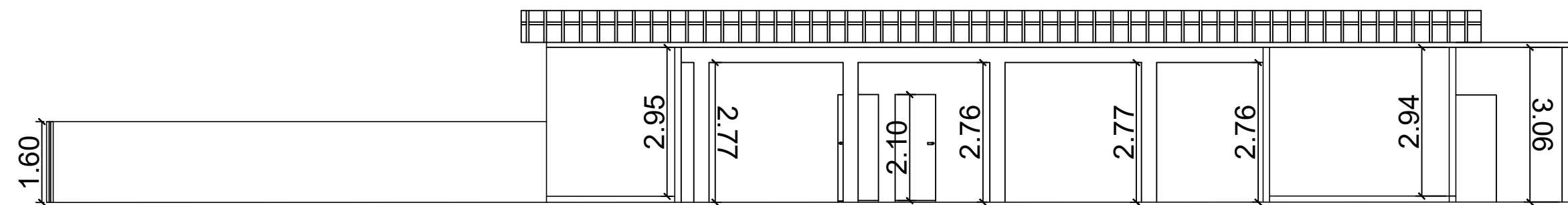

CORTE A-A  
ESCALA: 1 / 100

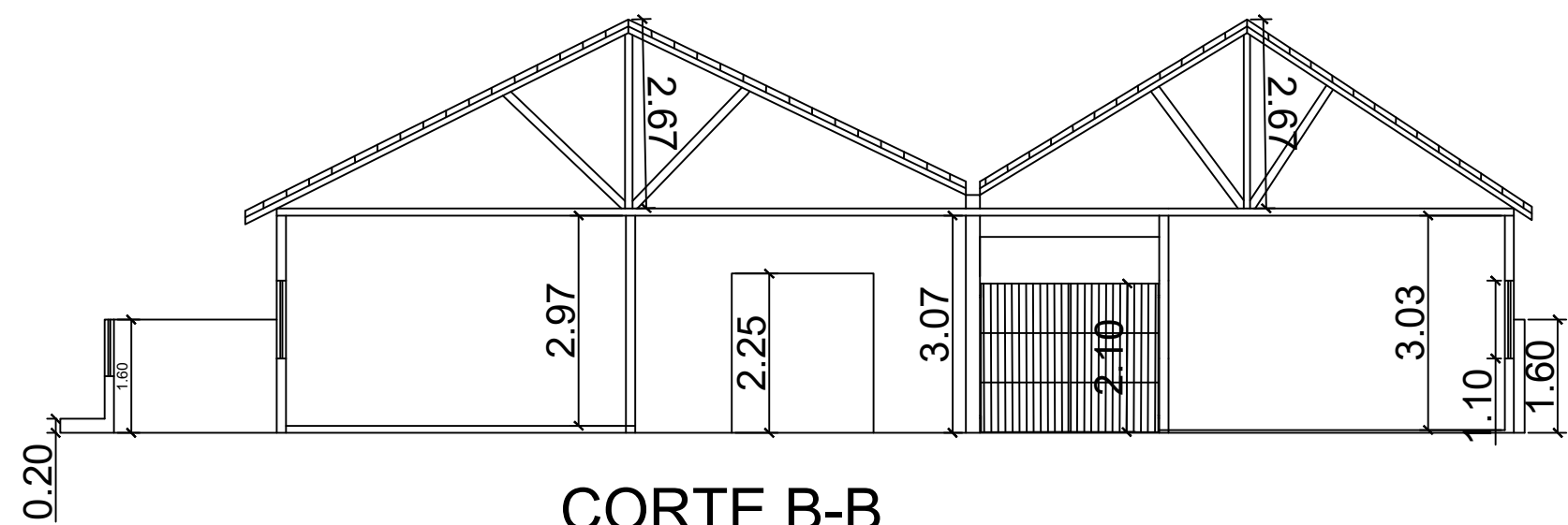

CORTE B-B  
ESCALA: 1 / 100

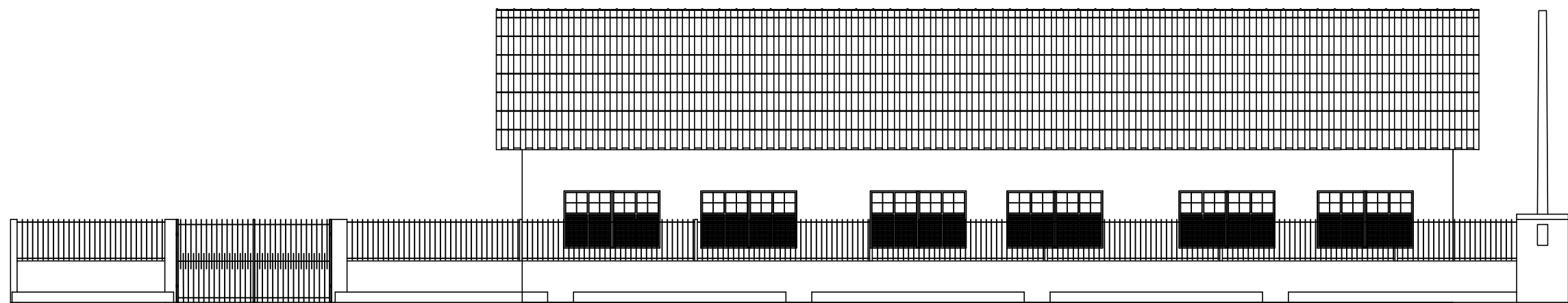

FACHADA  
ESCALA: 1 / 100

Lista de janelas			
Nº	LARG.	ALT.	MAT.
J1	1,95	1,10	MADEIRA
J2	1,85	1,10	MADEIRA
J3	1,50	1,10	MADEIRA
B1	1,00	0,80	FERRO

Lista de portas			
Nº	LARG.	ALT.	MAT.
P1	0,80	2,10	MADEIRA
P2	0,70	2,10	MADEIRA
P3	0,60	2,10	FERRO
P4	3,00	1,60	FERRO
P5	1,10	1,80	ALUMINIO
P6	2,50	2,10	FERRO



PREFEITURA MUNICIPAL DE  
SÃO SEBASTIÃO DO ALTO

PROJETO: Levantamento Técnico  
Escola Municipal Thiers Pereira Daflon

OBSERVAÇÕES:

Área do Terreno : 622,05 m²  
Área Construída : 350,81 m²  
Taxa de Ocupação : 56,39 %

LOCALIZAÇÃO:  
Lajeado - Município de São Sebastião do Alto

ASSINATURA:  
\_\_\_\_\_  
Prefeitura Municipal de São Sebastião do Alto-RJ  
CNPJ/IME: 28.645.786/0001-13

RESP. TÉCNICO:  
\_\_\_\_\_

Escola:  
Indicada

CONTEÚDO DA FOLHA:  
  
Planta Baixa,  
Cortes e Fachada.

Prancha:  
02/04